

ETAPA 1:

PREPARACION PARA INICIO DE OBRAS

- 1- Se deberá realizar el correcto vallado de obra de forma de tener la total certeza que dinamica escolar no se verá en ningun caso perjudicada por el transcurso de la obra.
- 2- Se demuele bateria de baños existentes, sala odontologica y construccion con techo a dos aguas (actual cocina y comedor). Se deberá tomar las necesarias medidas al momento de demoler dicha construccion ya que el muro que da a la calle en ese sector NO se demuele. Tampoco se retiran los muros de contención de esa zona a la calle.
- 3- Se retiran 4 especies vegetales en el predio, algunas de ellas de gran porte.
- 4- Se deberá suministrar y prever la colocacion en el actual SUM del pileton de acero inoxidable.Ver lamina Ai01. También se deberá colocar en dicho SUM todo el equipamiento móvil que la escuela tenga en la cocina (heladeras, freezer, mesadas y demas). Se deberá realizar la instalacion sanitaria provisoria para el correcto funcionamiento de los elementos.
- 5- Se deberá realizar una bateria de baños provisoria para los niños separada por sexo con un minimo de 8 inodoros (4 niños + 4 niñas) y 6 piletas (3 niños y 3 niñas). La instalacion sanitaria se deberá conectar a la camara 1 de la escuela (ubicada en el actual baño de direccion)
- 6- Se deberá mover el aula contenedor existente en el patio bajo de la escuela.

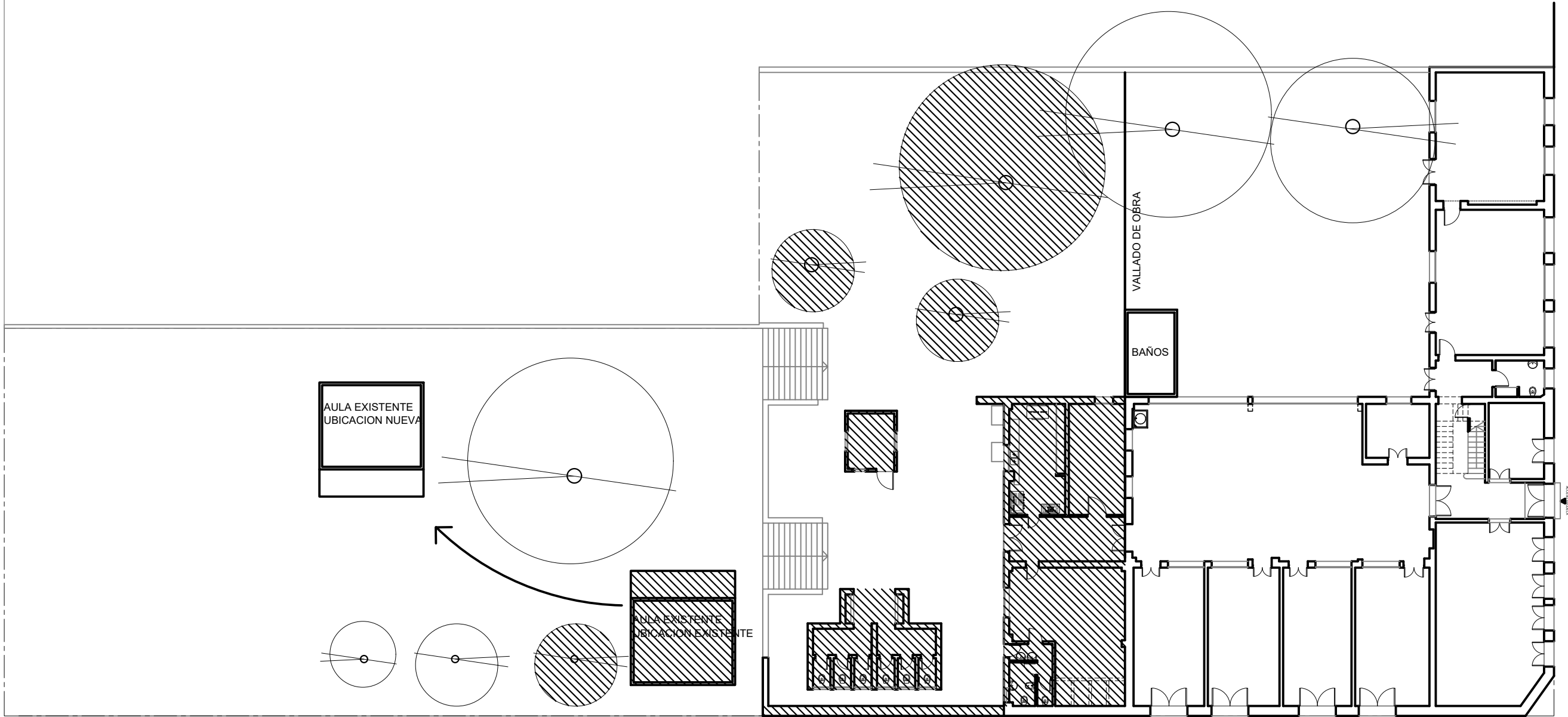

ETAPA 2:

CONSTRUCCION DE SECTOR NUEVO EN LA ESCUELA

- 1- Se procederá a realizar las nuevas construcciones (2 aulas de inicial, SUM, comedor, cocina y sus servicios). Se realizarán todos los trabajos de adecuacion de los espacios exteriores de esta zona como ser rampas, escaleras, grada, tobogan, cancha y equipamiento exterior.
- Durante esta etapa la escuela tendrá servicio de alimentación mediante bandejas. Estará a disposicion el piletón ubicado en el SUM existente con el fin de poder higienizar algunos utensillos.
La escuela utilizará la bateria de baños provisoria.

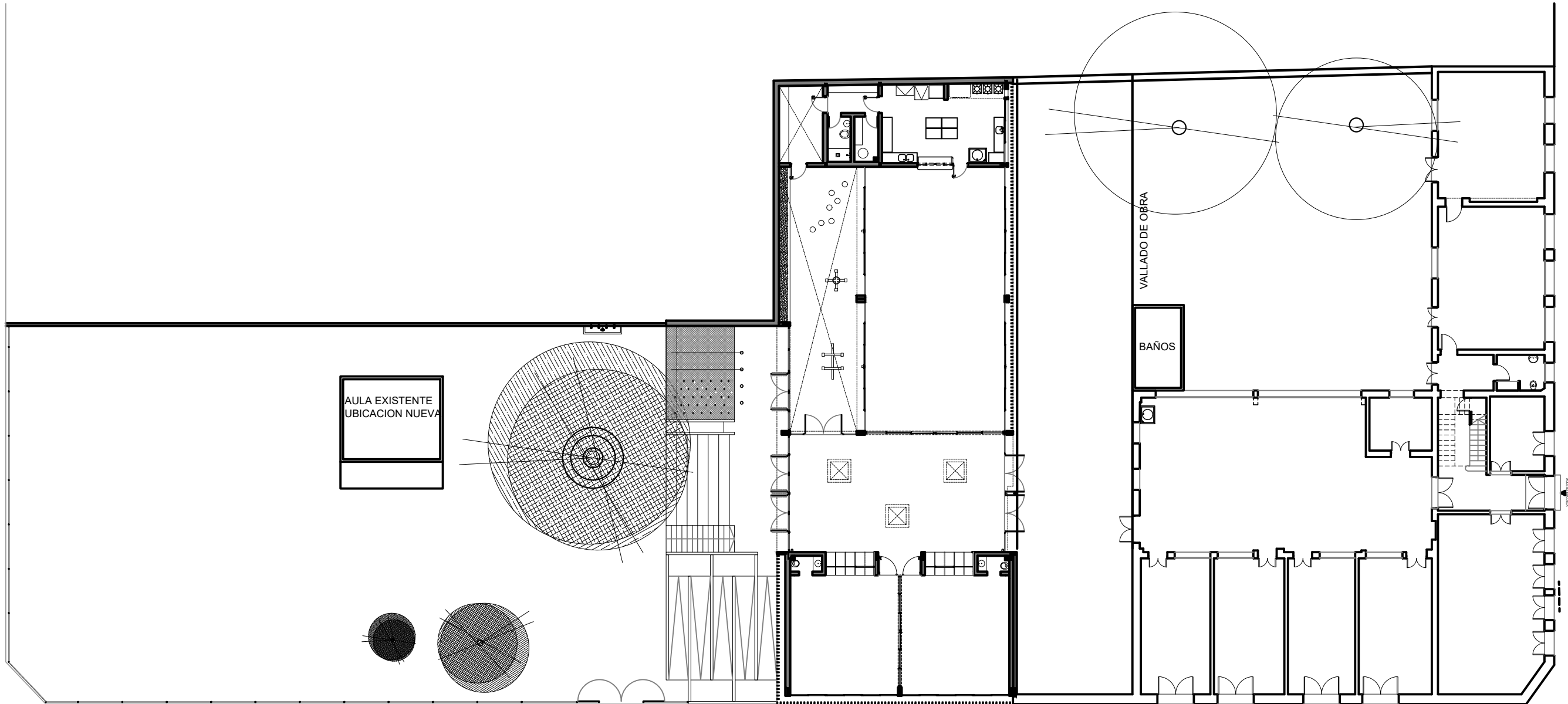

ETAPA 3:

READECUACION DEL SECTOR EXISTENTE EN LA ESCUELA

- 1- La escuela se mudará para la construccion nueva, los grupos de inicial se colocarán en sus respectivas aulas, luego se colocarán 2 grupos en el comedor (se deberá prever una separacion provisoria) y 1 grupo en el SUM (tambien se deberá prever una separacion provisoria). En el acceso del SUM se colocará el sector administrativo de la escuela.
 - 2- Se deberá construir una bateria de baños provisoria en el terreno bajo con 6 inodoros y 6 piletas minimo, separada por sexo.
 - 3- Se deberá prever el suministro y colocación de 2 aulas móviles en el patio bajo.
- Durante esta etapa la escuela tendrá 2 grupos trabajando en sus aulas de inicial, 1 grupo en el SUM, 2 en el comedor y 3 en aulas móviles. Los baños serán provisorios. Se podrá cocinar en la escuela pero deberán comer en sus respectivos espacios de trabajo.
- Por ultimo se deberán retirar del predio las 3 aulas móviles, 2 de ellas provistas por la empresa y una de propiedad de la ANEP. Se deberán realizar las gestiones con anterioridad para disponer a que lugar dentro del departamento de los departamentos limítrofes se deberá trasladar e instalar el aula que es propiedad de la ANEP.
Finalmente se procederá a realizar la zona deportiva de la escuela (cancha deportiva, colocacion de equipamiento exterior y especies vegetales)

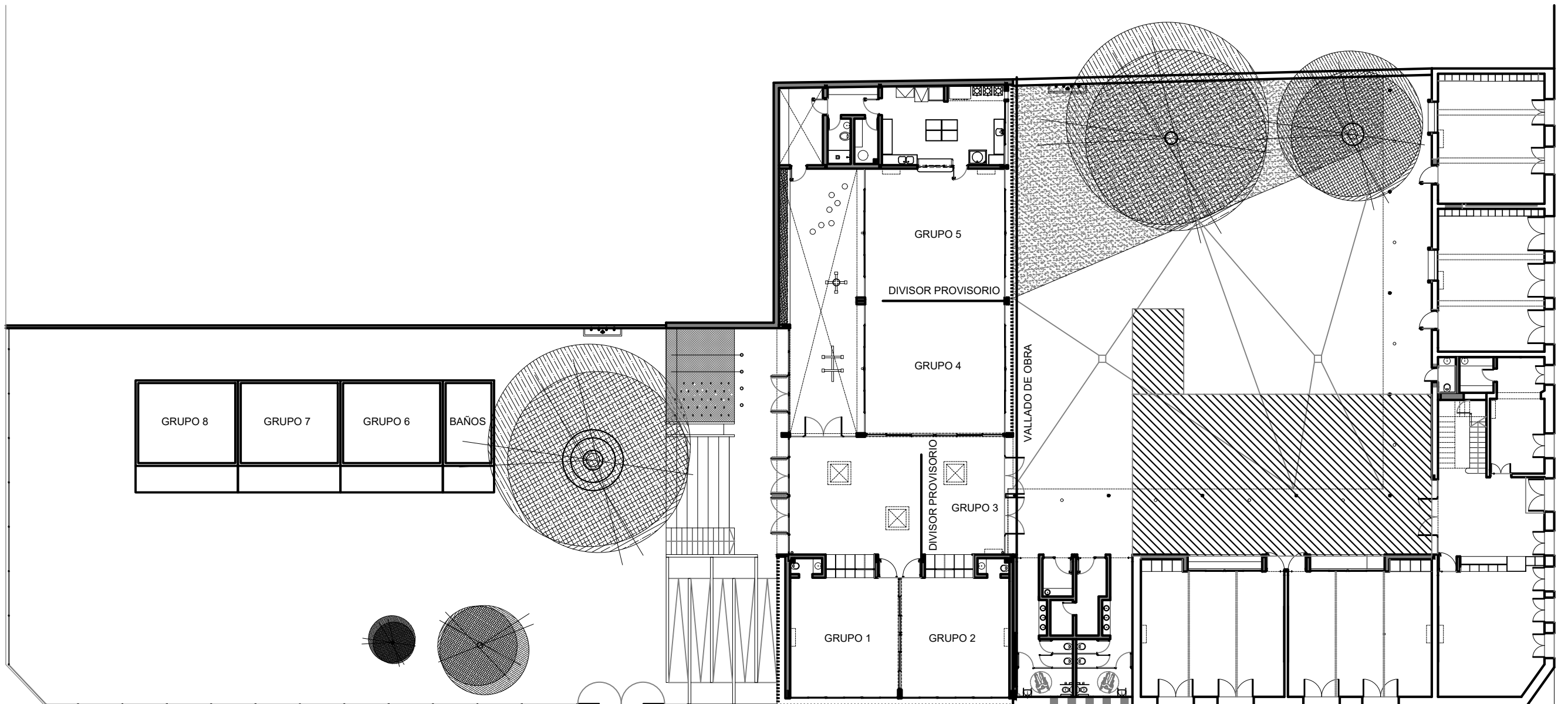

A.N.E.P.				P.A.E.P.U.			
COMPONENTE PLANTA FISICA						LAMINA	
AREA DE PROYECTOS						U03	
OBRA		ESCUELA N°2 - TRINIDAD				TIPOS	
DESCRIPCION		FLORES		FECHA		EGSALA	
ETAPABILIDAD				2023		---	
ARCHIVO		---					
COORD. PLANTA FISICA				COORD. PROYECTO			
ARQ. SERGIO CORREDERA				ARQ. LUCIA LOMBARDI			
PROYECTISTA				COLABORADOR			
ARQ. FLORENCIA GIMMARCHI				AYUD. ARQ. ROSA MAZZOTTI			